



Liberté • Égalité • Fraternité

RÉPUBLIQUE FRANÇAISE

Direction départementale des Territoires de la Savoie

Service Sécurité Risques

Unité Risques

MINISTÈRE DE L'ENVIRONNEMENT,  
DE L'ÉNERGIE ET DE LA MER

# PLAN DE PREVENTION DES RISQUES INONDATION DE L'ISERE

## *Tronçon de Saint-Marcel à Landry (5 communes)*

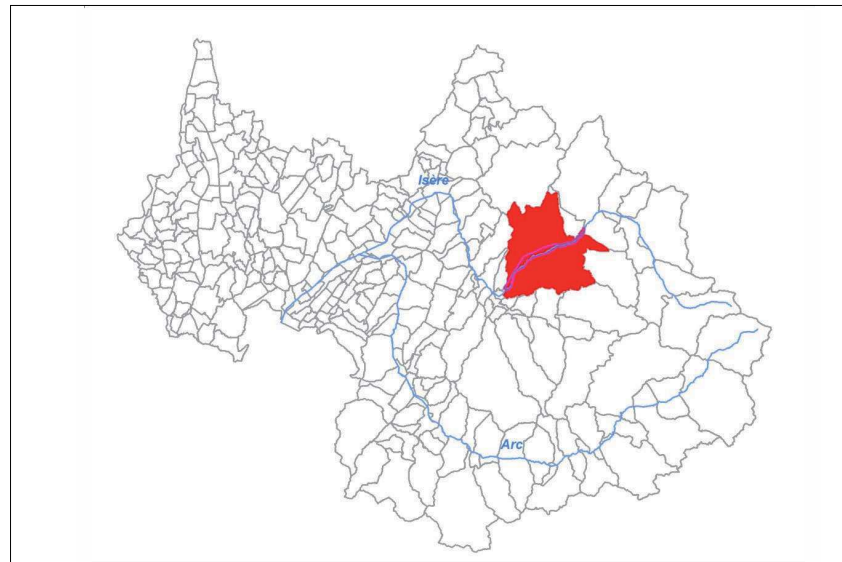

---

### I. 3 – Zonage réglementaire (échelle : 1/2 000)

---

Dossier approuvé le 09 novembre 2016

Direction Départementale des Territoires de la Savoie - L'Adret - 1 rue des Cévennes - 73011 CHAMBERY Cedex

Standard : 04.79.71.73.73 - Télécopie : 04.79.71.73.00 - [ddt@savoie.gouv.fr](mailto:ddt@savoie.gouv.fr)

[www.savoie.gouv.fr](http://www.savoie.gouv.fr)

# ISERE MEDIANE - TRONCON LANDRY / SAINT-MARCEL

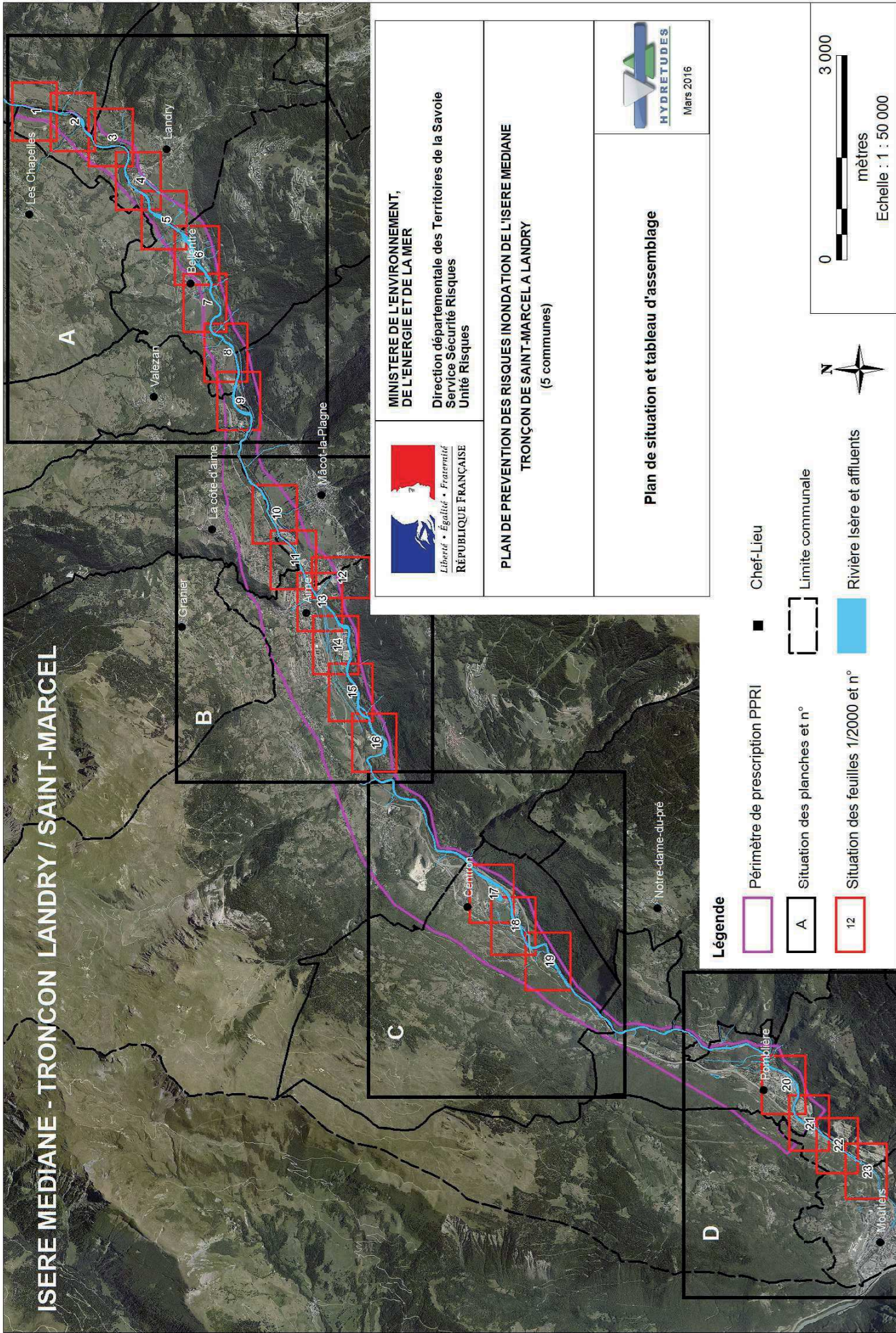

**MINISTÈRE DE L'ENVIRONNEMENT,  
DE L'ÉNERGIE ET DE LA MER**  
Direction départementale des Territoires de la Savoie  
Service Sécurité Risques  
Unité Risques

**PLAN DE PREVENTION DES RISQUES INONDATION DE L'ISERE MEDIANE**  
**TRONÇON DE SAINT-MARCEL A LANDRY**  
(5 communes)



**Plan de situation et tableau d'assemblage**

**Légende**

- Périmètre de prescription PPRI
- Situation des planches et n°
- Situation des feuilles 1/2000 et n°
- Chef-Lieu
- Limite communale
- Rivière Isère et affluents

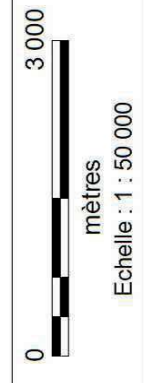

# ISERE MEDIANE - TRONCON LANDRY / SAINT-MARCEL

## Planche A : Communes Landry / Belleentre / Valezan

### Feuilles 1 à 9

**LEGENDE**

	COTES DE REFERENCE Lit Mineur (m NGF)
	COTES DE REFERENCE Lit Majeur (m NGF)
	LIMITE COMMUNALE
	VOIE FERREE
	DIGUES EFFACEES
	POINT DE RUPTURE DE DIGUE
	BATI (DUR & LEGER)
	ENJEUX PONCTUEL
<b>ZONAGE REGLEMENTAIRE</b>	
	ZONE CONSTRUCTIBLE SOUS CONDITION
	ZONE INCONSTRUCTIBLE
	BANDE DE SECURITE DERRIERE DIGUE

**COTES DE REFERENCE**  
Lit Majeur (m NGF)

**SENS DES ECOULEMENTS DES PRINCIPAUX DEBORDEMENTS**

**PARCELLES**

**LIT ACTIF DE L'ISERE**

**LACS ET COURS D'EAU**

**HYDREXIDEX**  
BUREAU D'ETUDES ET DE CONSTRUCTION

Cartographie du zonage réglementaire - Septembre 2015

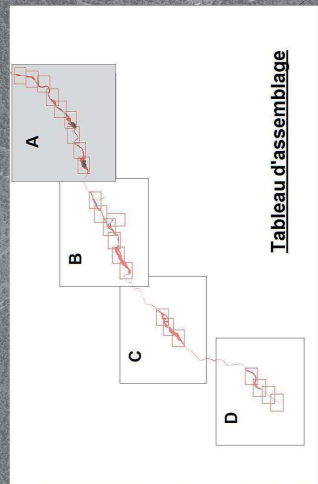
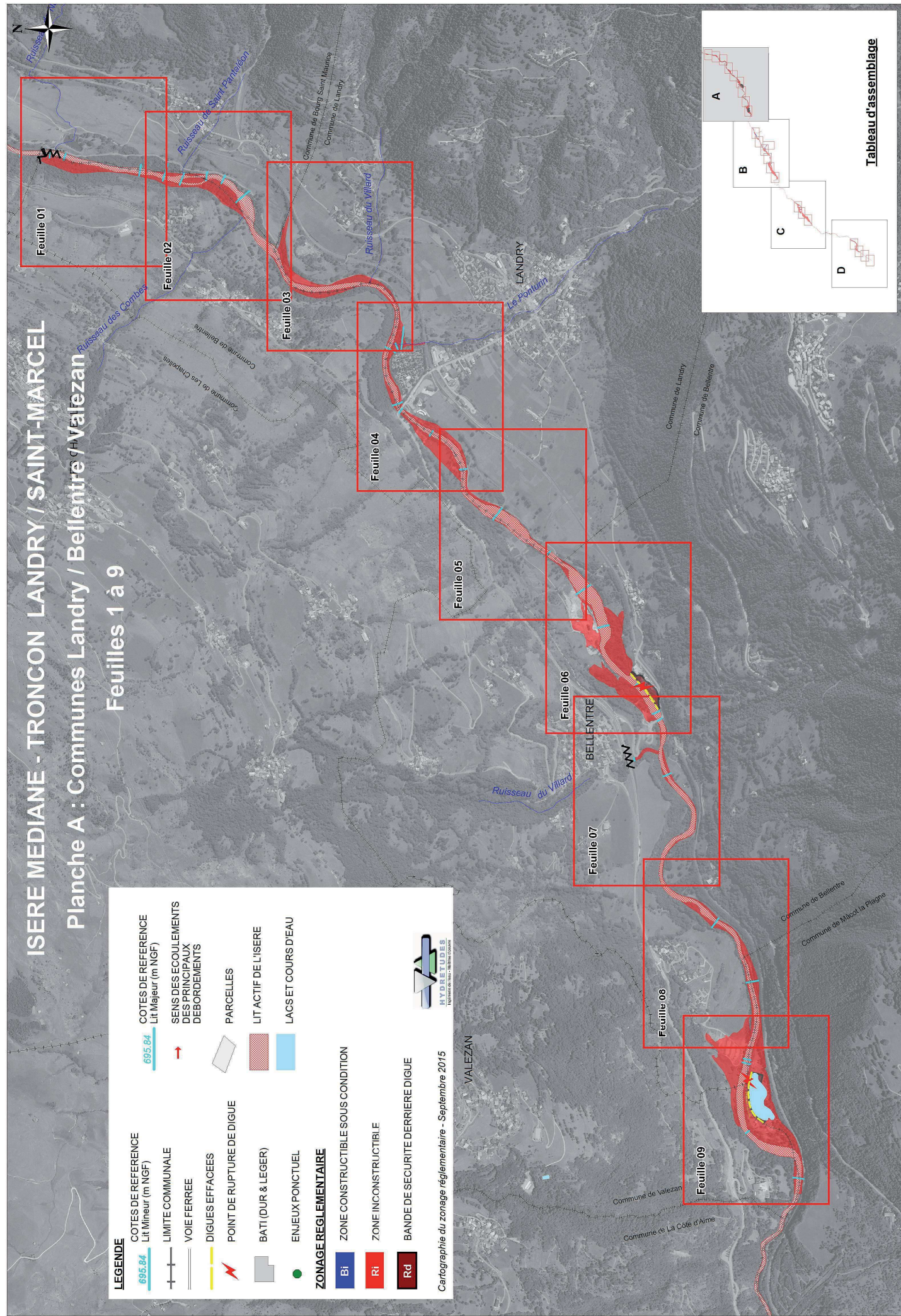

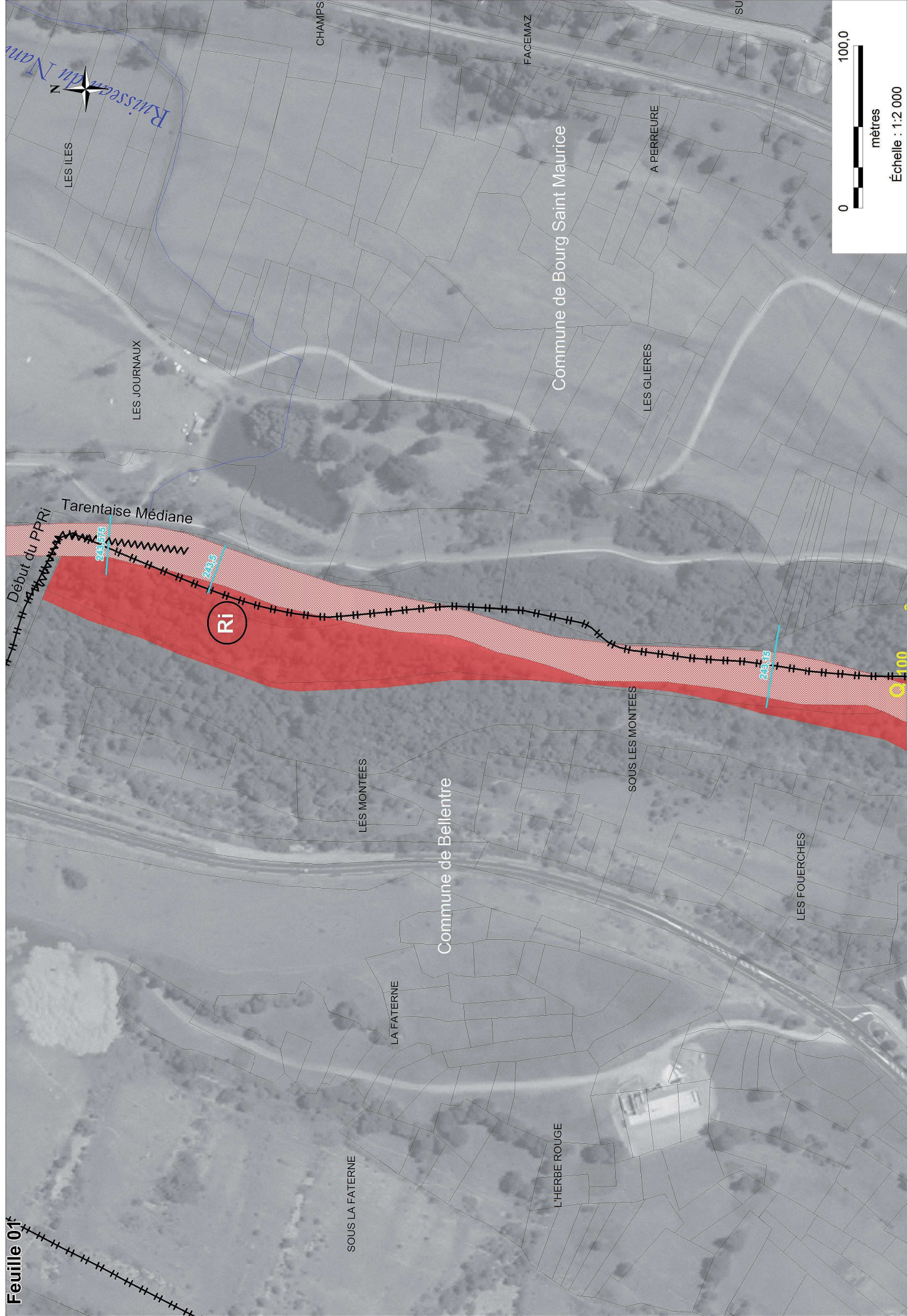

Feuille 01

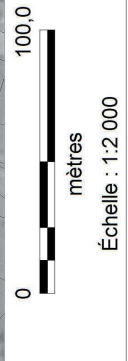

Échelle : 1:2.000

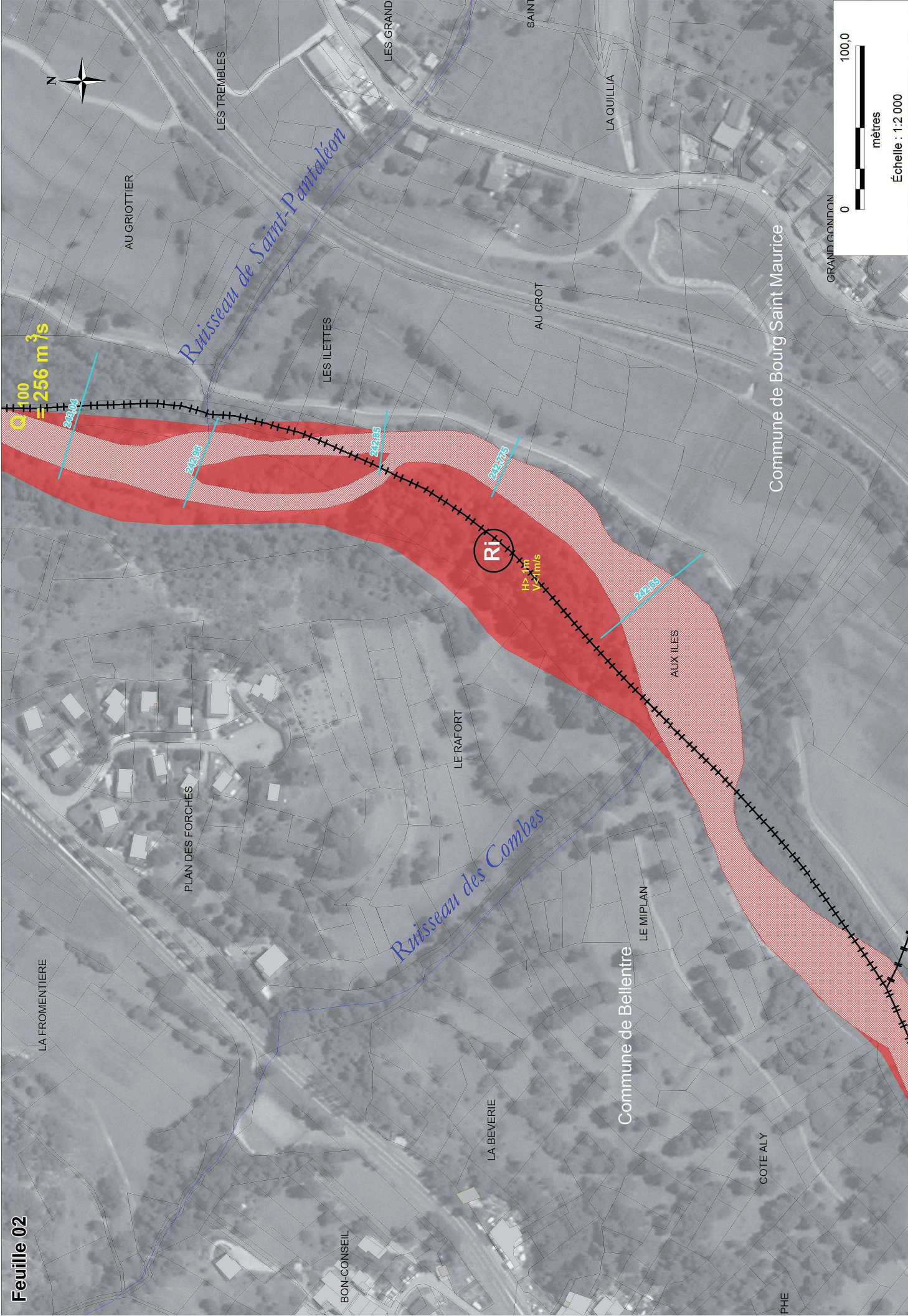

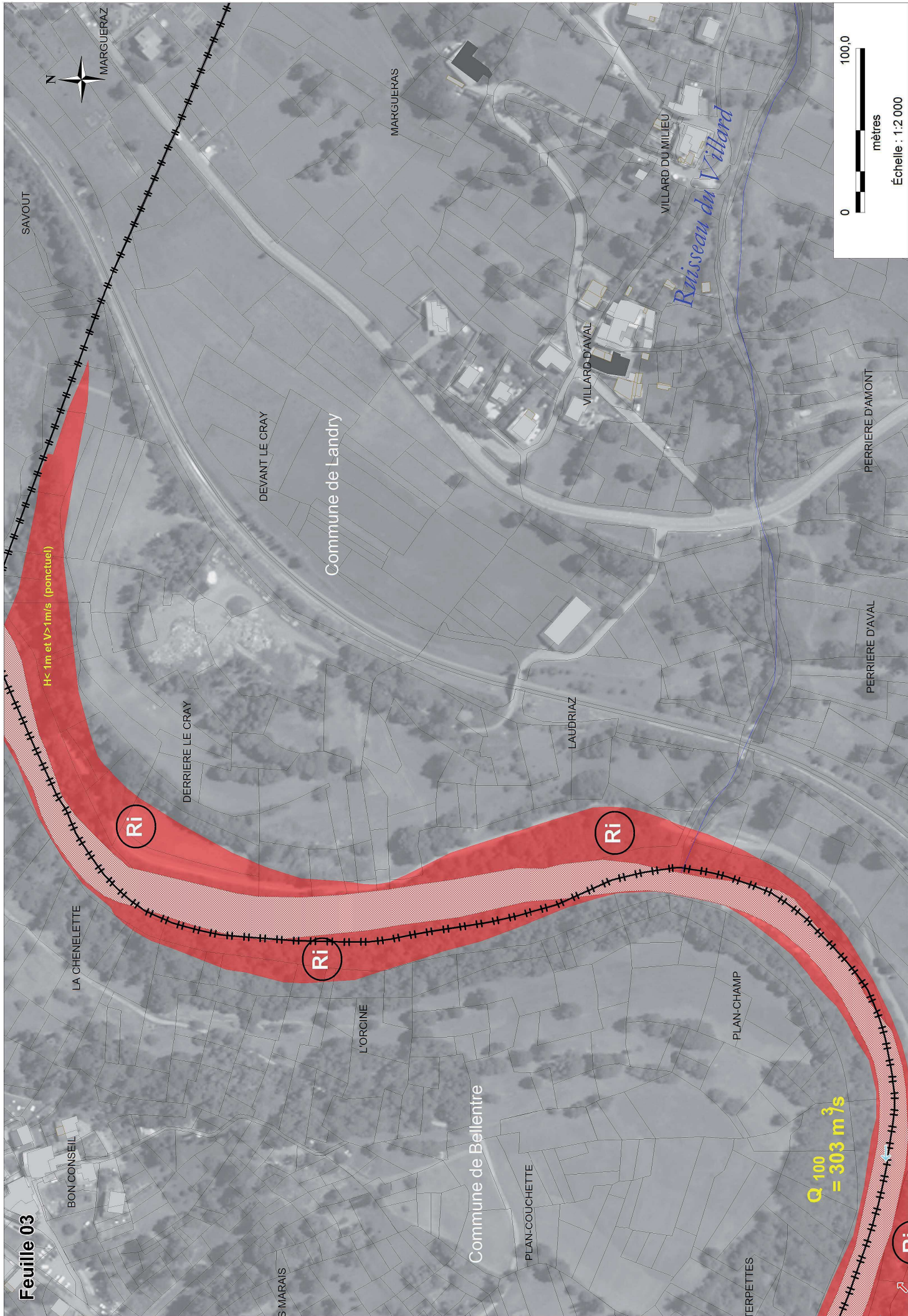

H < 1m et V > 1m/s (ponctuel)

Q 100 = 303 m³/s

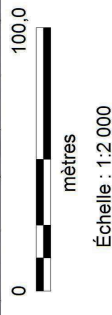

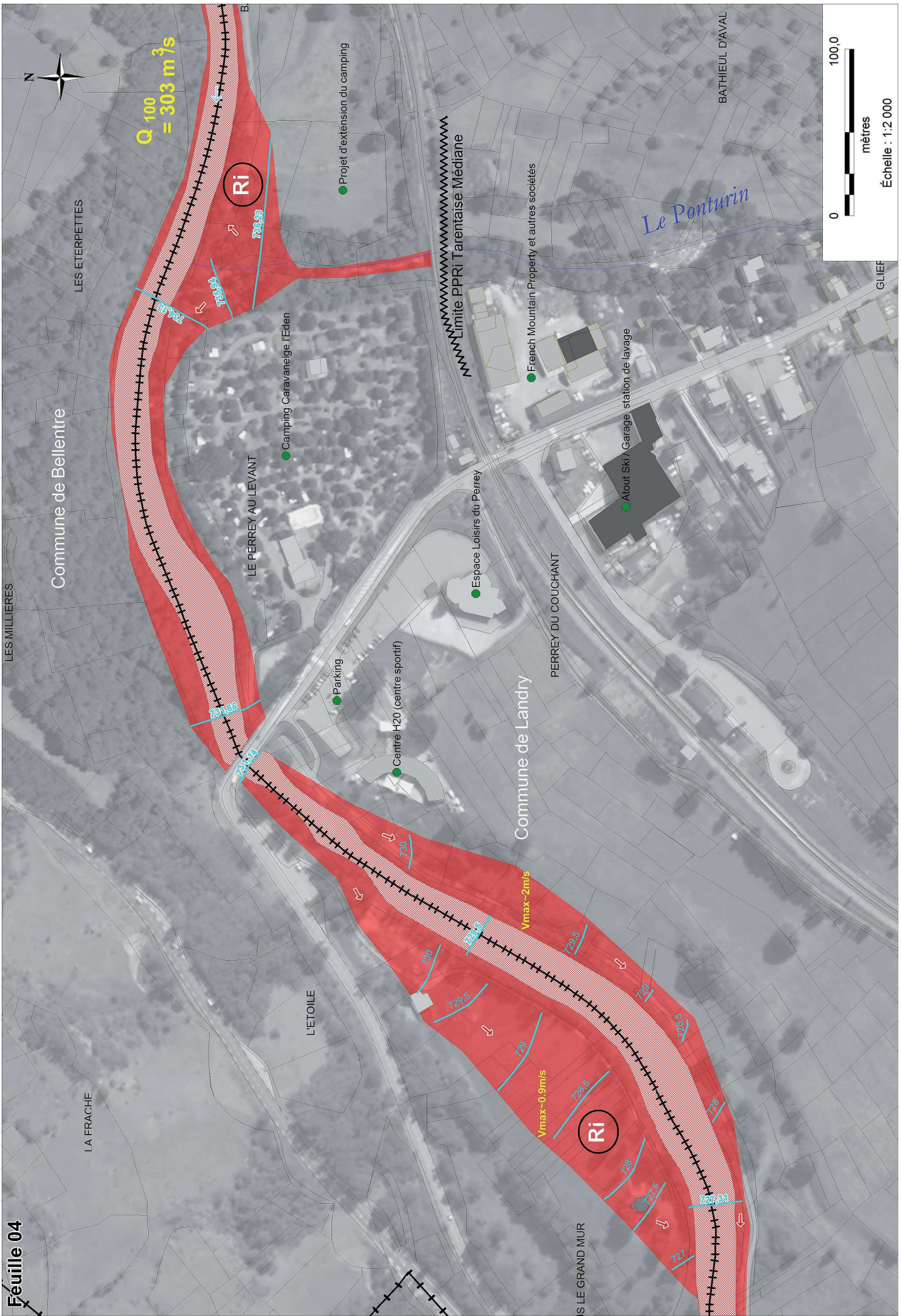



Commune de Landry

Commune de Belleentre

TOCHERE

AUX MARAIS

BATTENDIER

EN TOCHERE



mètres

Échelle : 1:2.000



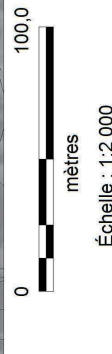
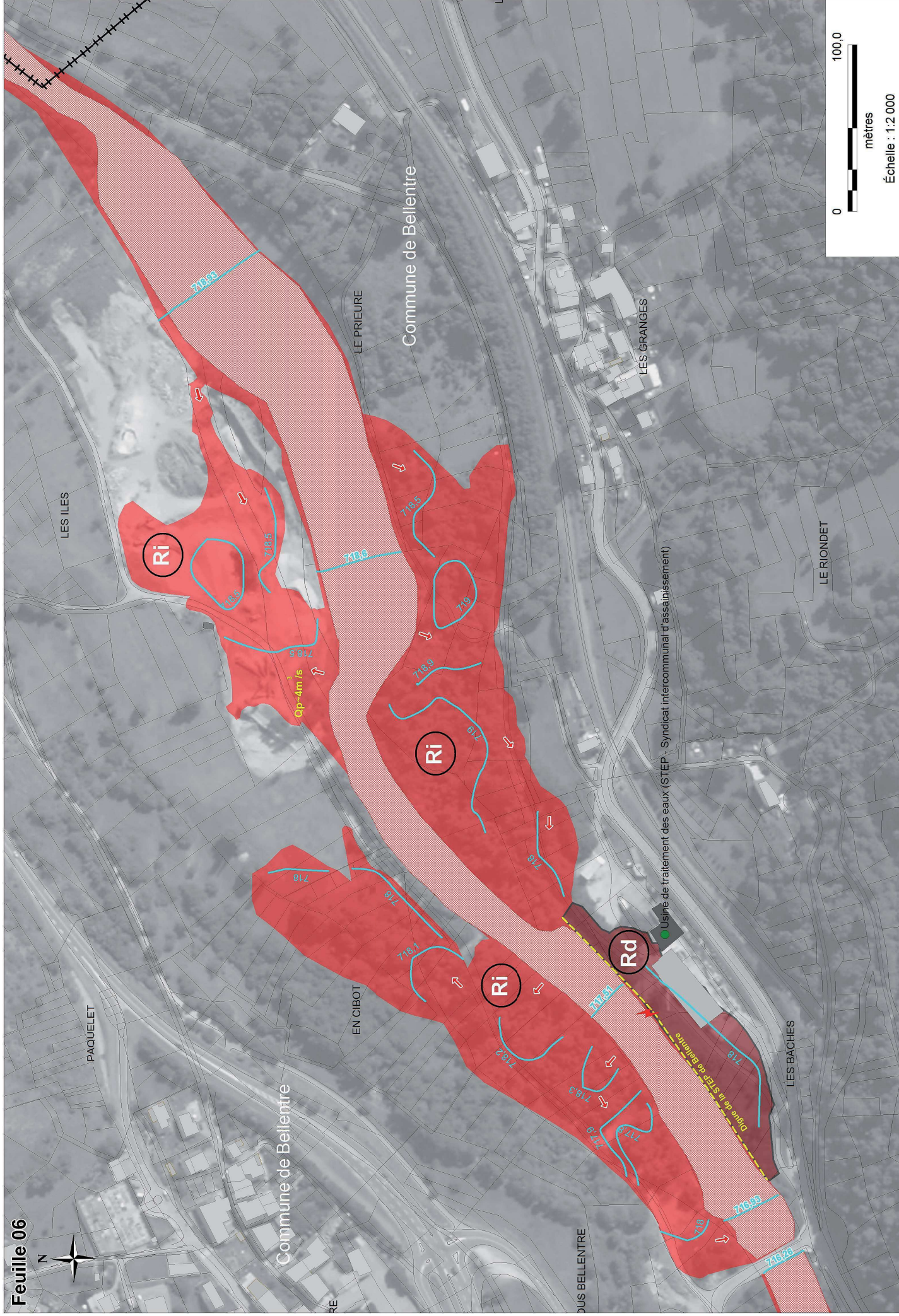

$Q_{100} = 13 \text{ m}^3/\text{s}$

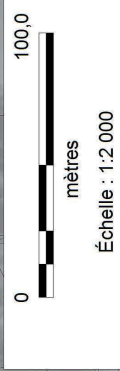
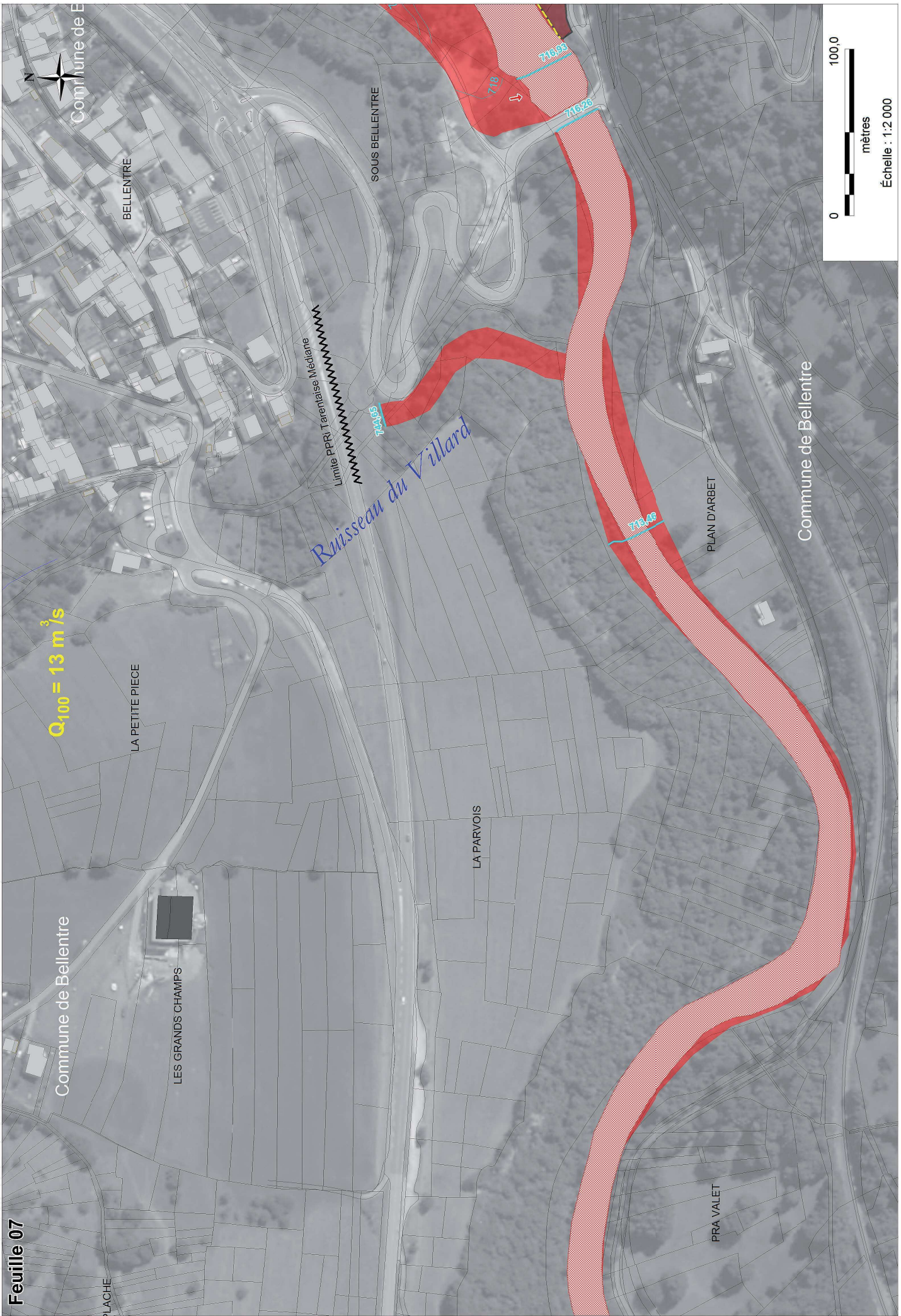

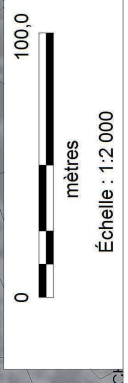
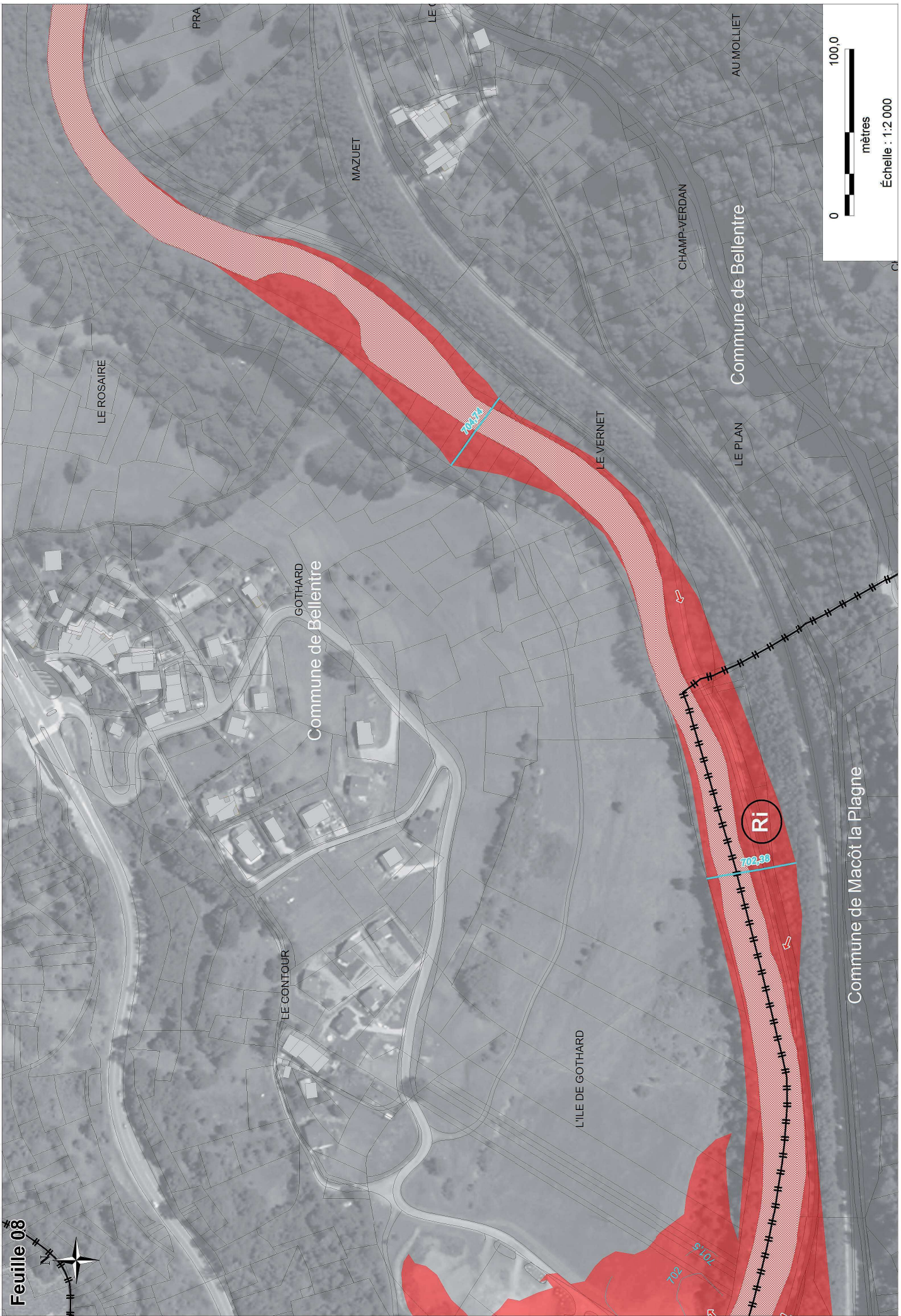

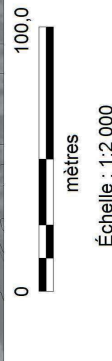
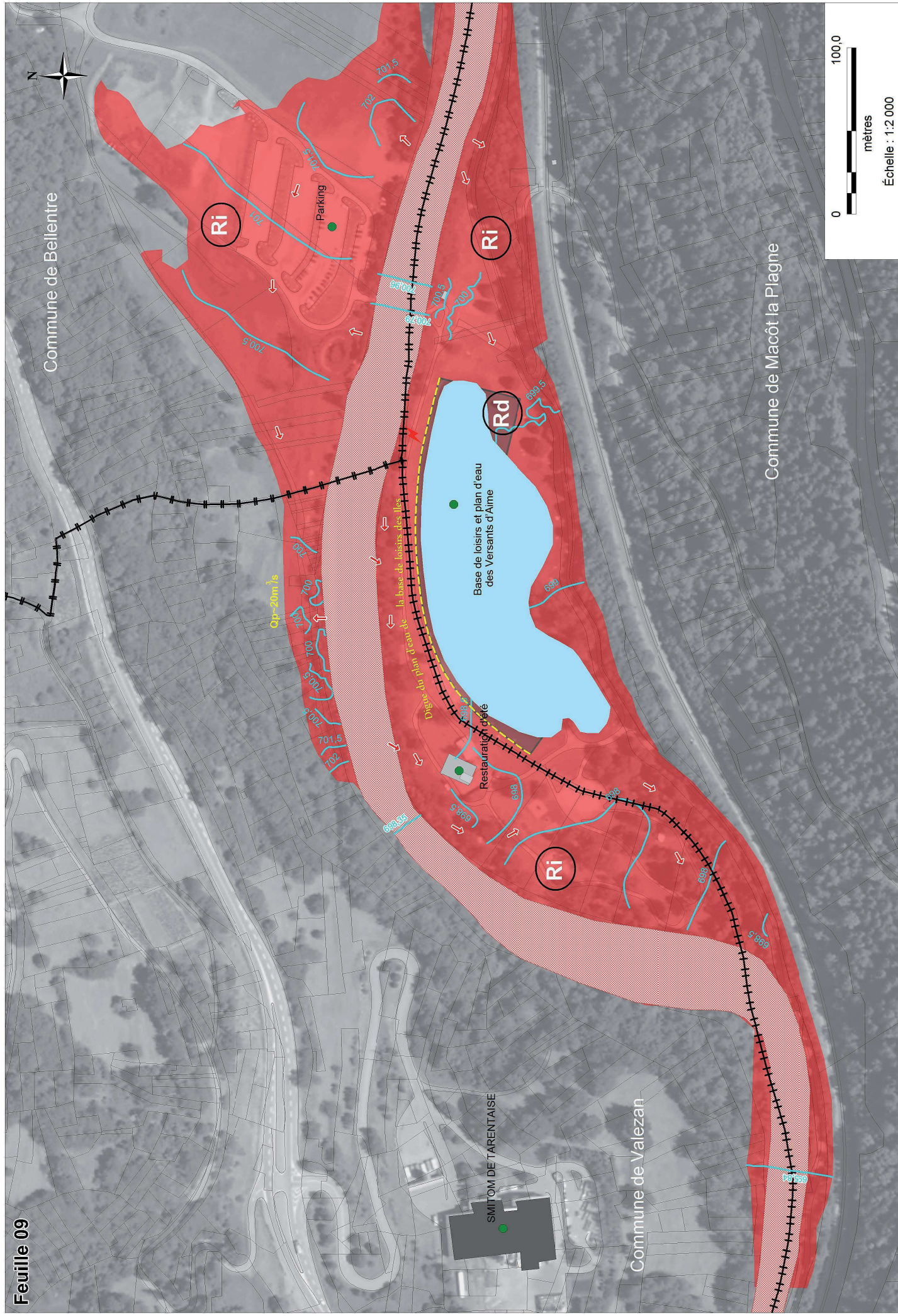

# ISERE MEDIANE - TRONCON LANDRY / SAINT-MARCEL

## Planche B : Communes Macot-la-Plage / Aime

Feuilles 10 à 16

**LEGENDE**

	COTES DE REFERENCE Lit Mineur (m NGF)
	LIMITE COMMUNALE
	VOIE FERREE
	DIGUES EFFACEES
	POINT DE RUPTURE DE DIGUE
	BATI (DUR & LEGER)
	ENJEUX PONCTUEL

**ZONAGE REGLEMENTAIRE**

	ZONE CONSTRUCTIBLE SOUS CONDITION
	ZONE INCONSTRUCTIBLE
	BANDE DE SECURITE DERRIERE DIGUE

	COTES DE REFERENCE Lit Majeur (m NGF)
	SENS DES ECOULEMENTS DES PRINCIPAUX DEBORDEMENTS
	PARCELLES
	LIT ACTIF DE L'ISERE
	LACS ET COURS D'EAU

Cartographie du zonage réglementaire - Septembre 2015



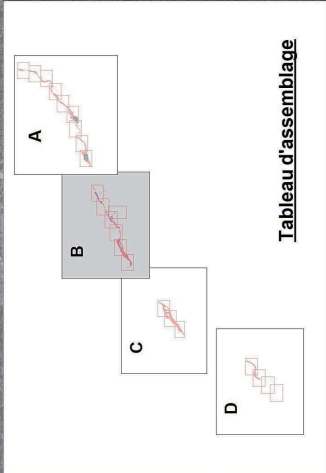
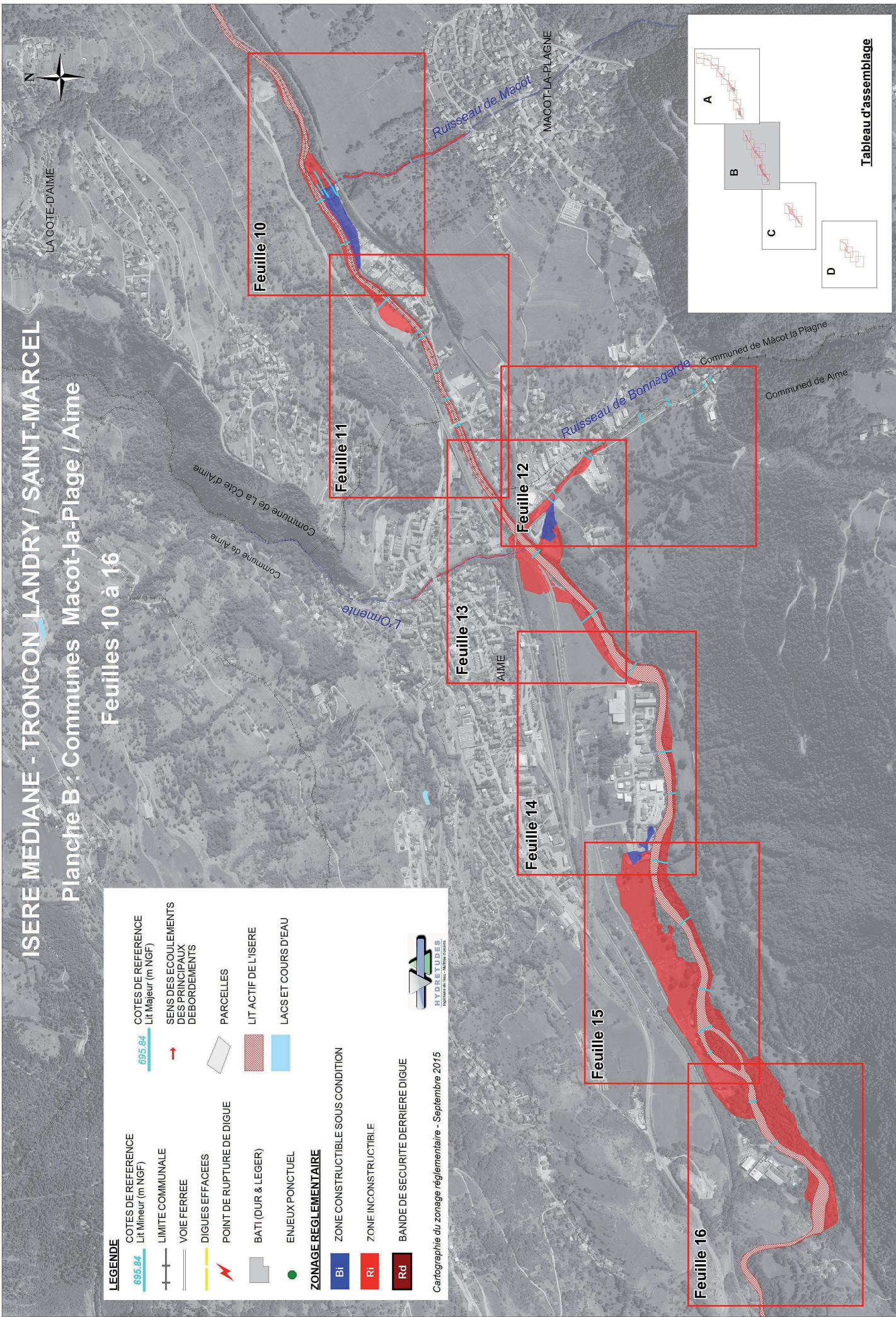

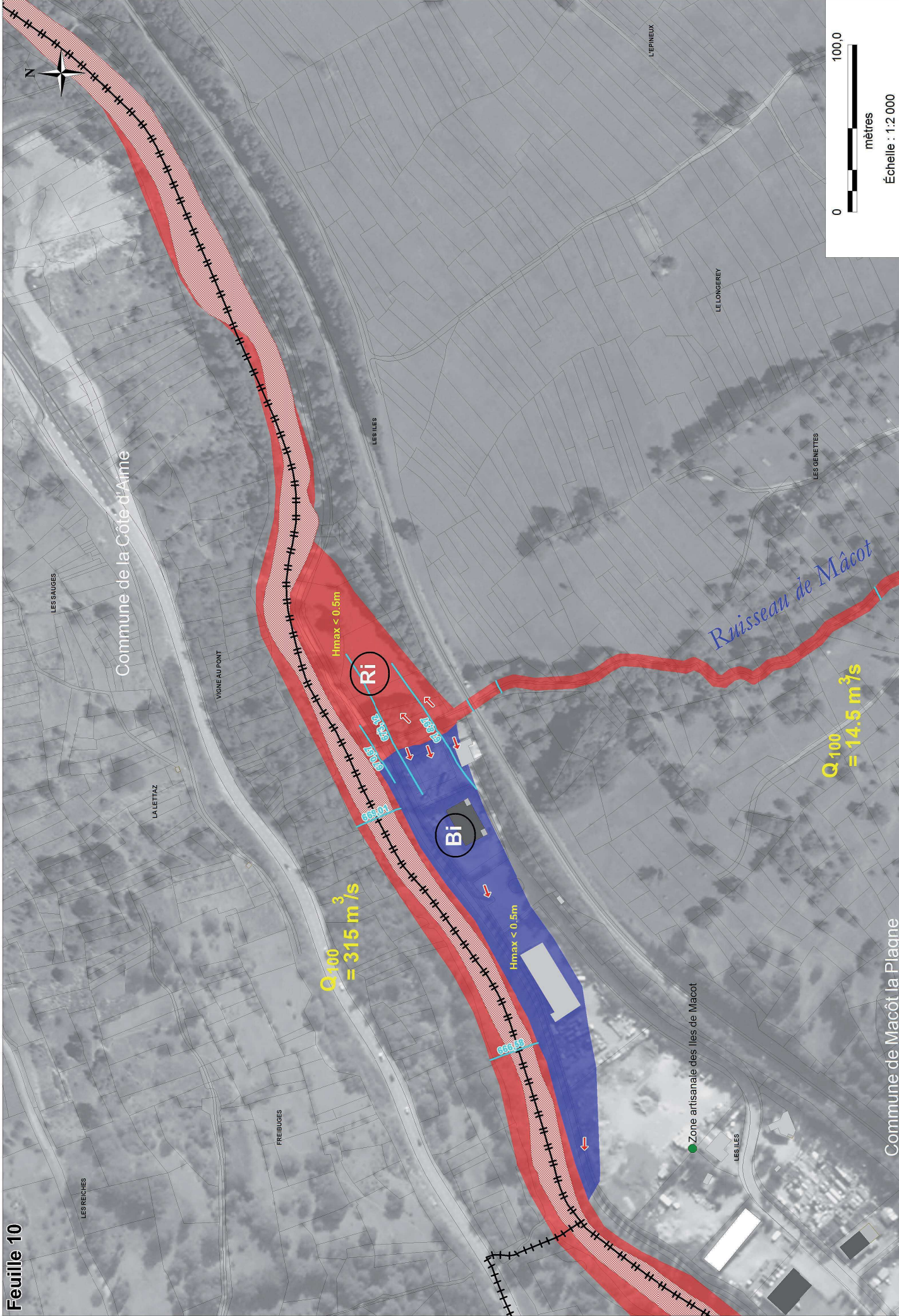
Commune de la Côte d'Aime

Commune de Macot la Plagne



Échelle : 1:2,000

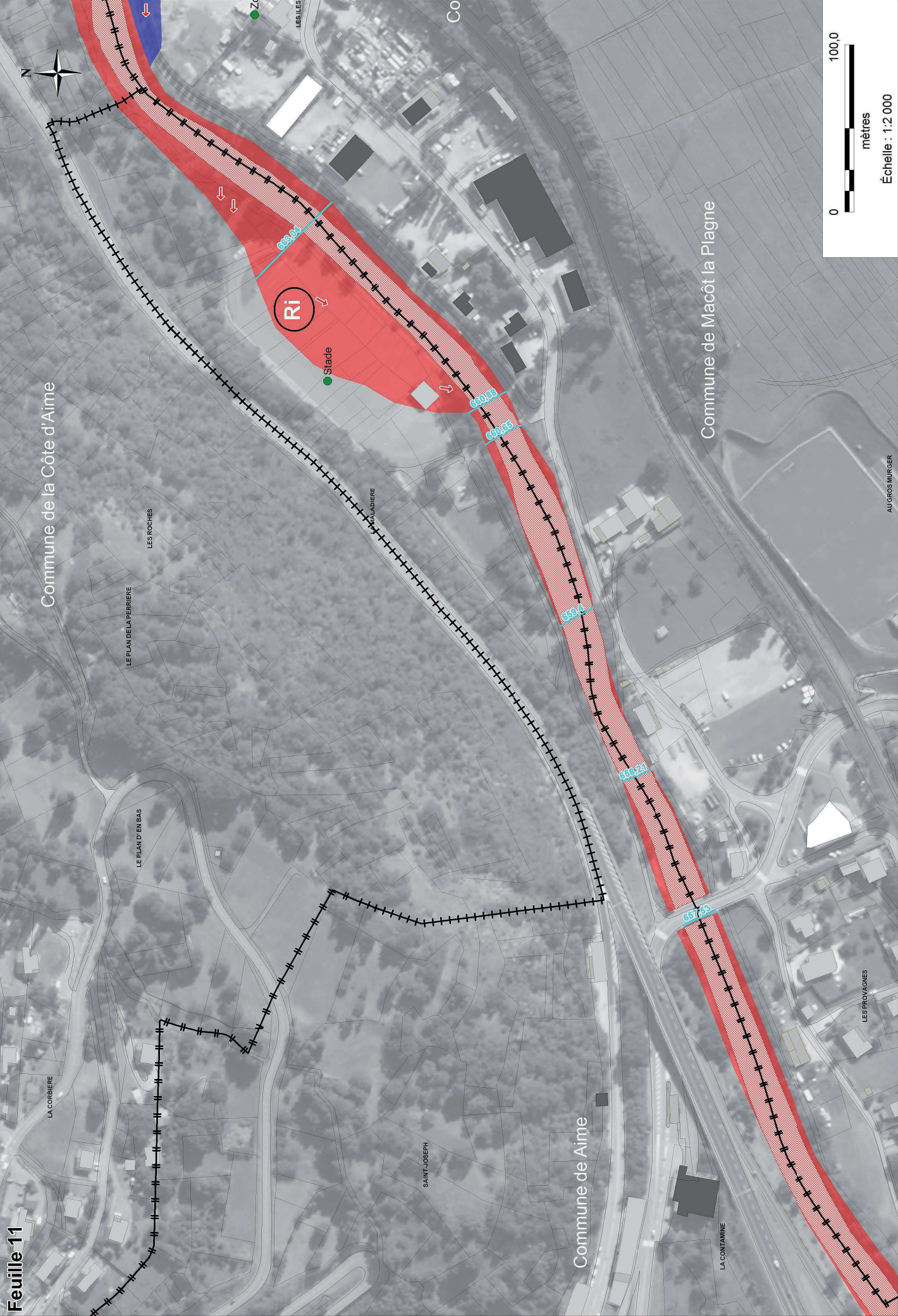

mètres

Échelle : 1:2 000







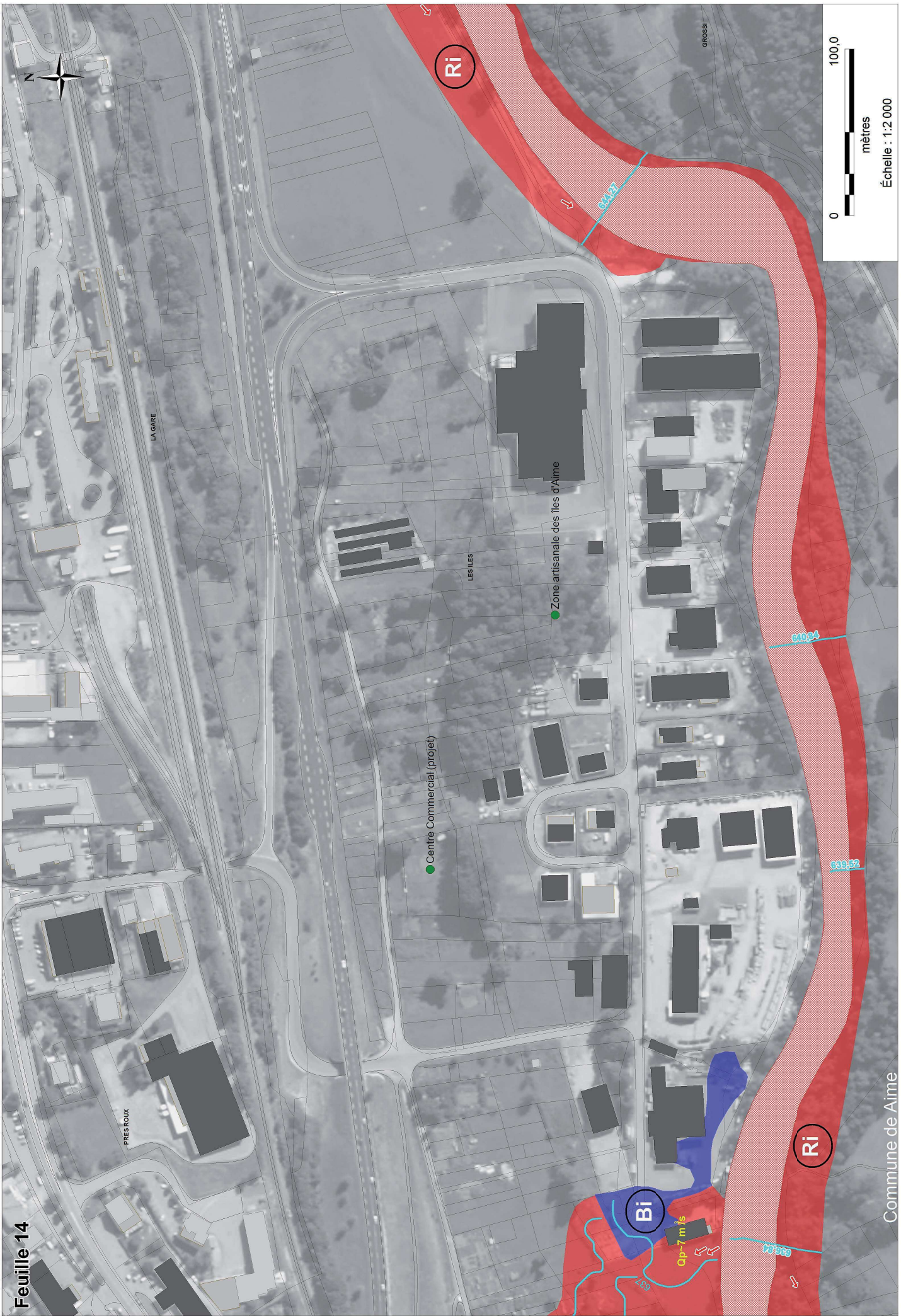

PRES FOUX

LA GARE

LES ILES

Centre Commercial (projet)

Zone artisanale des îles d'Aime

Bi

Qp=7 m³/s

Ri

Ri

0 100,0  
mètres

Échelle : 1:2.000

Commune de Aime



mètres

Échelle : 1:2,000



# ISERE MEDIANE - TRONCON LANDRY / SAINT-MARCEL

## Planche C : Commune Montgirod

### Feuilles 17 à 19

**LEGENDE**

	COTES DE REFERENCE Lit Mineur (m NGF)
	COTES DE REFERENCE Lit Majeur (m NGF)
	LIMITE COMMUNALE
	VOIE FERREE
	DIGUES EFFACEES
	POINT DE RUPTURE DE DIGUE
	BATI (DUR & LEGER)
	ENJEUX PONCTUEL

**ZONAGE REGLEMENTAIRE**

	ZONE CONSTRUCTIBLE SOUS CONDITION
	ZONE INCONSTRUCTIBLE
	BANDE DE SECURITE DERRIERE DIGUE

**Autres symboles :**

- SENS DES ECOULEMENTS DES PRINCIPAUX DEBORDEMENTS
- PARCELLES
- LIT ACTIF DE L'ISERE
- LACS ET COURS D'EAU

**Logos :** MTD, SYNDICAT D'INTERCOMMUNALITE, LEVANTIER, LEVANTIER & ASSOCIES, LEVANTIER & ASSOCIES, LEVANTIER & ASSOCIES

Cartographie du zonage réglementaire - Septembre 2015

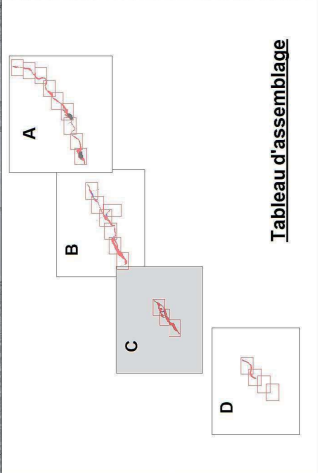
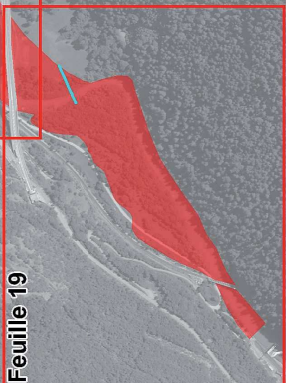
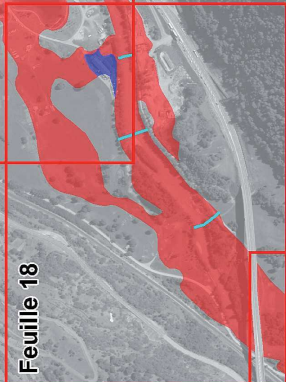

Commune de Montgirod

Commune de Notre Dame du Pail

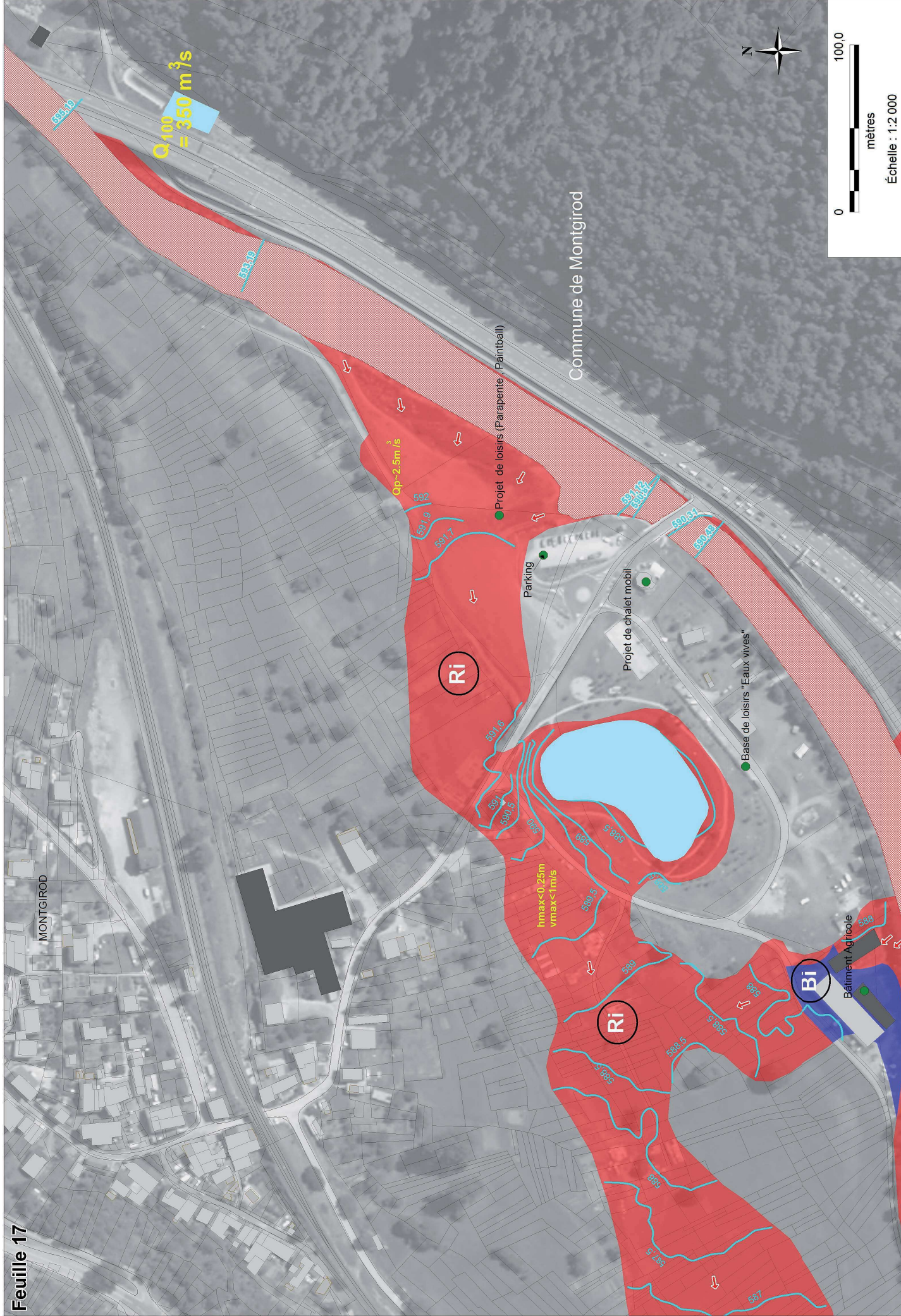

MONTGIROD

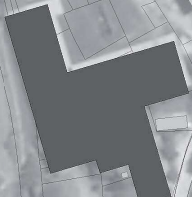

Ri

Ri

Bi



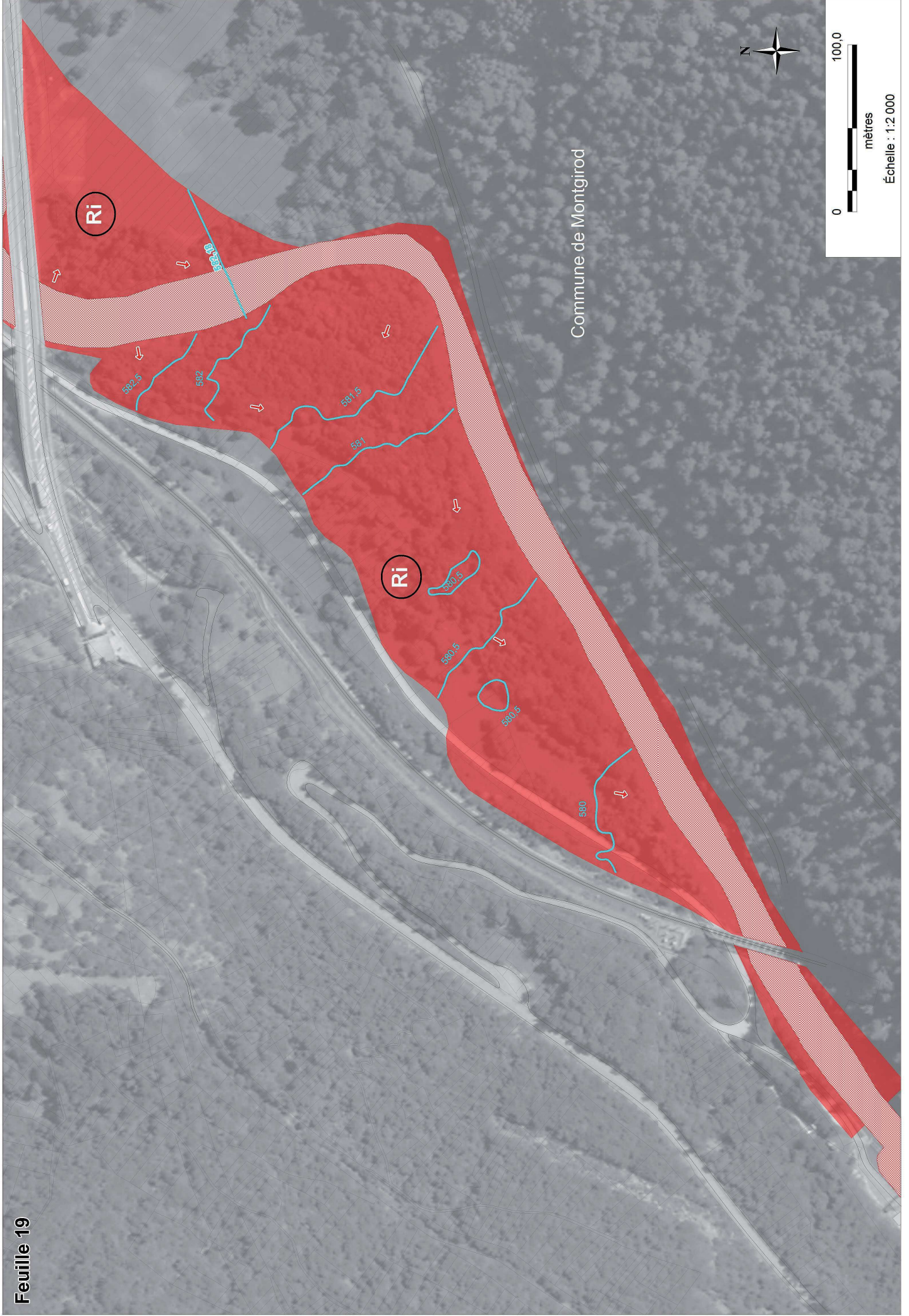

Commune de Montgirod



mètres

Échelle : 1:2.000



# ISERE MEDIANE - TRONCON LANDRY / SAINT-MARCEL

## Planche D : Commune Saint-Marcel

### Feuilles 20 à 23

**LEGENDE**

	COTES DE REFERENCE Lit Mineur (m NGF)
	COTES DE REFERENCE Lit Majeur (m NGF)
	LIMITE COMMUNALE
	VOIE FERREE
	DIGUES EFFACEES
	POINT DE RUPTURE DE DIGUE
	BATI (DUR & LEGER)
	ENJEUX PONCTUEL

**ZONAGE REGLEMENTAIRE**

	ZONE CONSTRUCTIBLE SOUS CONDITION
	ZONE INCONSTRUCTIBLE
	BANDE DE SECURITE DERRIERE DIGUE

**Autres symboles :**

- 695.64
- 
- 
- 
- 

**Logo :** SYDREB ISERE - SYNDICAT DE LA VALLEE DE L'ISERE

Cartographie du zonage réglementaire - Février 2016

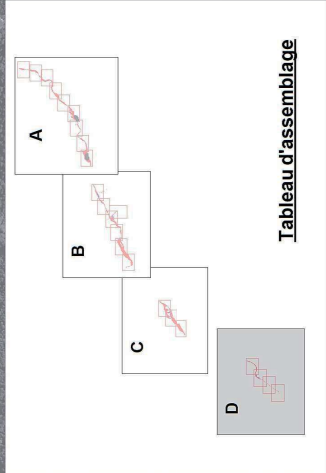
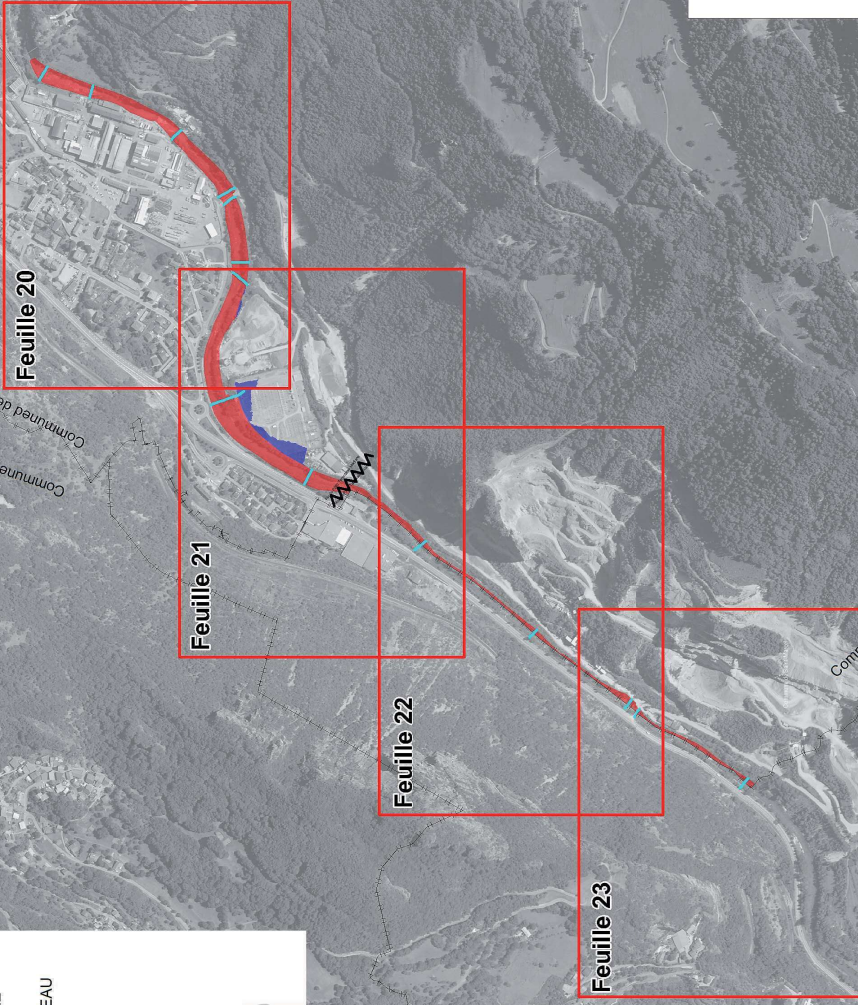



mètres

Échelle : 1:2.000

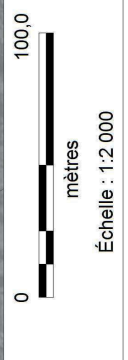
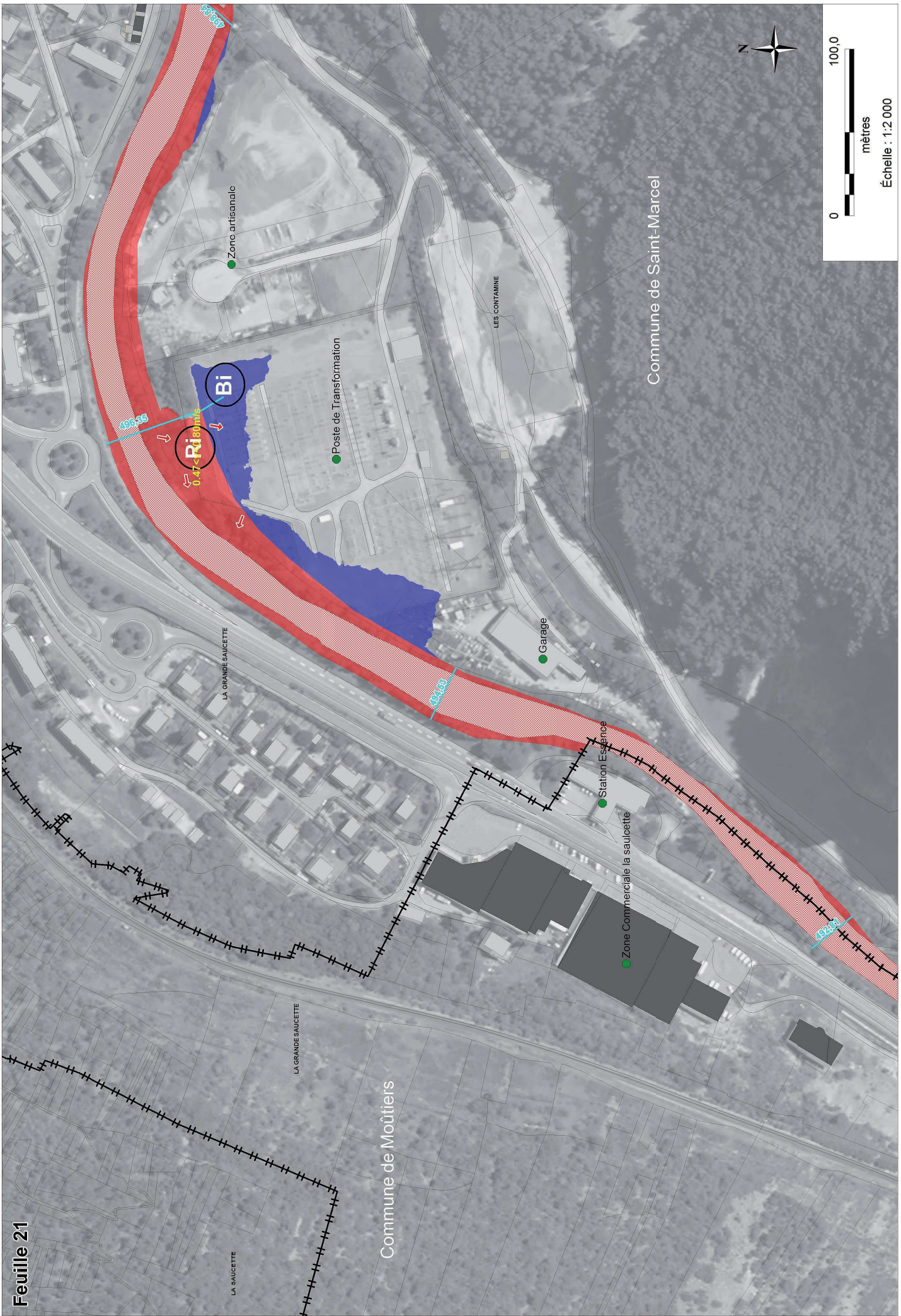



Feuille 22

Commune de Moutiers

LA PETITE SAUCETTE

Commune de Saint-Marcel



Échelle : 1:2.000

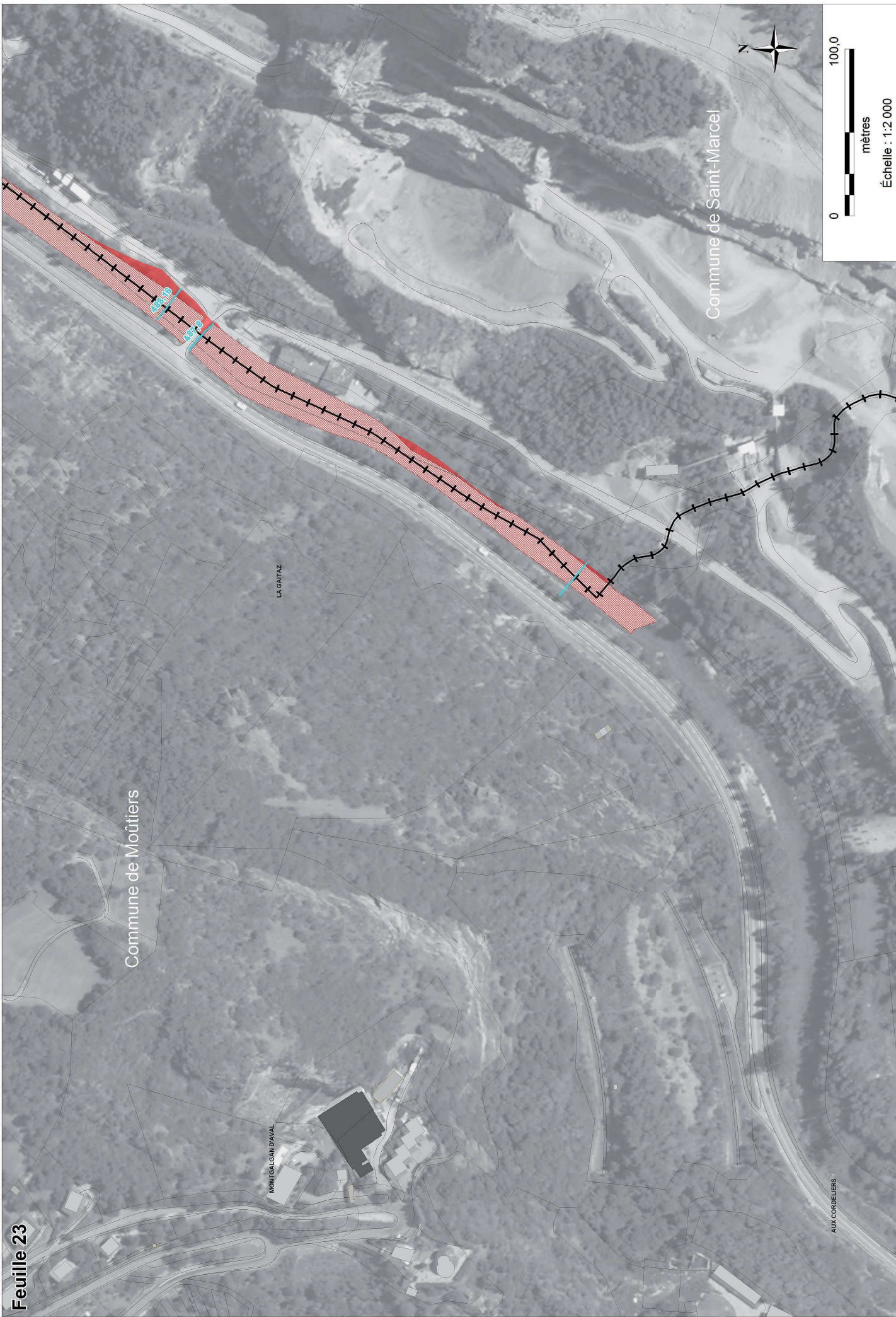

0 100,0  
mètres  
Échelle : 1:2.000

Commune de Moûtiers

Commune de Saint-Marcel

LA GATAZ

MONTGALGAN D'AVAL

AUX CORBELLIERS

Feuille 23