

ER n°	Destination	Bénéficiaire	Surface en m²
1	Voie	commune	85277.71
2	Liaison piétonne	commune	134.82
3	Élargissement et aménagement de voie	commune	360.40
4	Élargissement et aménagement de voie	commune	1493.58
5	Stationnement	commune	571.56
6	Stationnement	commune	1906.50

Commune de Macot-La-Plagne

Règlement graphique
Révision allégée n°1 et de modification de droit
commun du PLU de la commune déléguée de
Macot-la-plagne

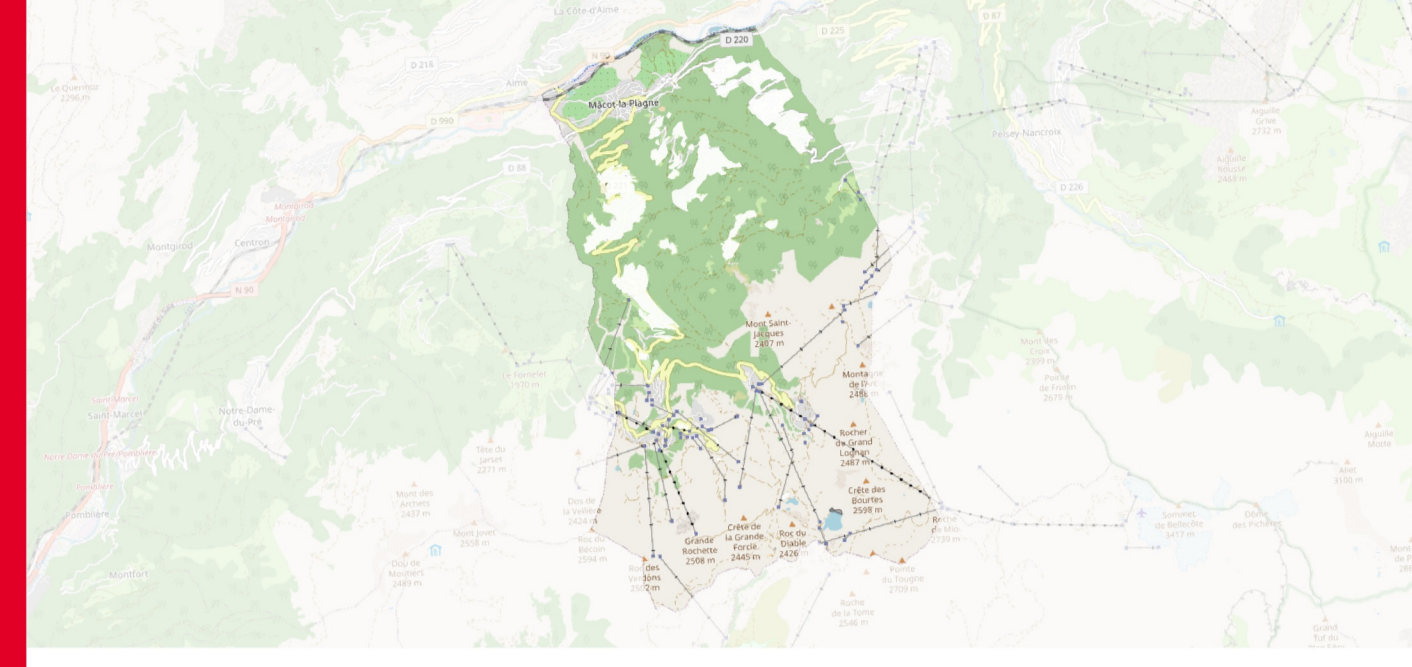

Echelle : 1 / 8 200 ème

Document de travail	Arrêt	Enquête publique	Approbation
	03/05/2022	du 01/08/2022 au 09/09/2022	04/04/2023



Zonage réglementaire

Zonage du PLU

- A - Zone agricole où sont autorisées les constructions nécessaires aux activités agricoles et pastorales
- AP - Zone agricole préservée
- APF - Zone agricole préservée où la pratique des activités sportives est dominante
- AR - Zone agricole dédiée à la restauration du Col de Forclaz
- AU - Zone d'urbanisation future urbanisable par opération d'aménagement d'ensemble
- AUH - Zone d'urbanisation future dédiée à l'hébergement touristique soumise aux risques naturels (PIZ et/ou PPRM et/ou PPR)
- AUH1 - Zone d'urbanisation future dédiée à l'hébergement touristique soumise aux risques naturels (PIZ et/ou PPRM et/ou PPR)
- N - Zone naturelle et forestière, équipée ou non, dédiée à la pratique des activités sportives et de loisir
- NCA - Secteur d'exploitation de carrière
- NCC - Zone naturelle et forestière destinée au camping caravanning et/ou à l'accueil de campings-cars soumise aux risques naturels (PIZ et/ou PPRM et/ou PPR)
- NL - Zone naturelle et forestière, équipée ou non, dédiée à la pratique des activités sportives et de loisir
- NLS - Zone naturelle et forestière, équipée ou non, dédiée à la pratique des activités sportives et de loisir
- NLI - Zone naturelle et forestière, équipée ou non, dédiée au stade de rugby
- Npk - Zone naturelle et forestière, équipée ou non, dédiée à un parking ostien
- NR - Zone naturelle dédiée aux restaurants d'altitude
- NS - Zone naturelle et forestière, équipée ou non, supportant les installations liées à la pratique du ski alpin
- UA1r - Zone urbaine d'habitat et d'activité commerciale ayant une forme urbaine dense
- UA2 - Secteur de la scierie destinée à être reconvertie
- UA - Zone urbaine d'habitat et d'activité commerciale ayant une forme urbaine dense
- UB - Zone urbaine d'habitat
- UB1 - Zone urbaine d'habitat
- UEP - Zone urbaine destinée aux équipements publics ou d'intérêt collectif
- UE - Zone urbaine destinée aux constructions artisanales
- UL - Zone destinée aux activités sportives et de loisir
- UL1 - Zone destinée aux activités sportives et de loisir
- UMS - Zone urbaine dédiée à l'hébergement touristique et destinations liées classée inconstructible au PPRM
- Uspk - Zone de stationnement et d'équipement public
- UT - Zone urbaine dédiée l'hébergement touristique et destinations liées
- UTa - Zone urbaine dédiée l'hébergement touristique et destinations liées
- UTar - Zone urbaine dédiée l'hébergement touristique et destinations liées
- UT1 - Zone urbaine dédiée l'hébergement touristique et destinations liées
- UT1a - Zone urbaine dédiée l'hébergement touristique et destinations liées
- UT1b - Zone urbaine dédiée l'hébergement touristique et destinations liées
- UT1c - Zone urbaine dédiée l'hébergement touristique et destinations liées
- UT1d - Zone urbaine dédiée l'hébergement touristique et destinations liées
- UT1e - Zone urbaine dédiée l'hébergement touristique et destinations liées
- UT1f - Zone urbaine dédiée l'hébergement touristique et destinations liées
- UT1g - Zone urbaine dédiée l'hébergement touristique et destinations liées
- UT1h - Zone urbaine dédiée l'hébergement touristique et destinations liées
- UT1i - Zone urbaine dédiée l'hébergement touristique et destinations liées
- UT1j - Zone urbaine dédiée l'hébergement touristique et destinations liées
- UT1k - Zone urbaine dédiée l'hébergement touristique et destinations liées
- UT1l - Zone urbaine dédiée l'hébergement touristique et destinations liées
- UT1m - Zone urbaine dédiée l'hébergement touristique et destinations liées
- UT1n - Zone urbaine dédiée l'hébergement touristique et destinations liées
- UT1o - Zone urbaine dédiée l'hébergement touristique et destinations liées
- UT1p - Zone urbaine dédiée l'hébergement touristique et destinations liées
- UT1q - Zone urbaine dédiée l'hébergement touristique et destinations liées
- UT1r - Zone urbaine dédiée l'hébergement touristique et destinations liées
- UT1s - Zone urbaine dédiée l'hébergement touristique et destinations liées
- UT1t - Zone urbaine dédiée l'hébergement touristique et destinations liées
- UT1u - Zone urbaine dédiée l'hébergement touristique et destinations liées
- UT1v - Zone urbaine dédiée l'hébergement touristique et destinations liées
- UT1w - Zone urbaine dédiée l'hébergement touristique et destinations liées
- UT1x - Zone urbaine dédiée l'hébergement touristique et destinations liées
- UT1y - Zone urbaine dédiée l'hébergement touristique et destinations liées
- UT1z - Zone urbaine dédiée l'hébergement touristique et destinations liées

Risques naturels & miniers

- Plan de Prévention des Risques Miniers (PPRM)

Prescriptions sursociales

- Emplacements réservés
- Périmètre d'Orientations d'Aménagement et de Programmation

Continuités écologiques (trame verte et bleue)

sous-trame humide

- S1 - Secteurs de plans d'eau protégés au titre des L113-29 et R151-43 (S1)
- S2 - Secteurs d'altitude protégés au titre des L113-29 et R151-43 (S2)
- S3 - Secteurs de cours d'eau protégés au titre des L113-29 et R151-43 (S3)

sous-trame boisée

- F1 - Secteurs de forêt à statut protégés au titre des L113-29 et R151-43 (F1)
- F2 - Secteurs de forêt urbaine d'altitude protégés au titre des L113-29 et R151-43 (F2)

sous-trame bocagère

- F3 - Secteurs de vergers protégés au titre des L113-29 et R151-43 (F3)

Fonds de plan

- Unités cadastrales
- Bats
- Surfaces en eaux

